FREEDIVISION

4. 11. 2026 · Enforum, Praha-Karlín

FREEDIVISION SECURITY DAY 2026 · 12:30

FD.io Risk

Aktiva, rizika a NIS2 bez zbytečné teorie

powered by flexii guard evosoft

Petr Sobotka · Daniel Fleišer
evosoft



11:00 PhishingGym | 11:20 VulnerAbility | 11:50 FD.io Data | **12:30 FD.io Risk**

FD.IO RISK · KDO ZA TÍM STOJÍ

Tři značky, jedno řešení

flexii guard

Systém pro efektivní řízení a správu kybernetické bezpečnosti

FREEDIVISION

Řešení ochrany a bezpečnosti dat na prvním místě

evosoft

Více než 14 let vývoje softwaru

„Be Best, Not First. For Safety Reasons.“ motto FreeDivision

ČÁST 1 · NIS2 A NOVÝ ZÁKON

01

Nový zákon o kybernetické bezpečnosti

Cíl: zvýšit odolnost firem a institucí vůči kybernetickým hrozbám

NOVÝ ZÁKON O KYBERNETICKÉ BEZPEČNOSTI

Co nový zákon přináší

Nahrazuje

starší zákon č. 181/2014 Sb.

Přináší nové povinnosti

pro firmy, orgány veřejné správy a poskytovatele služeb

HLAVNÍ ZMĚNY

1

Odpovědnost vedení

2

Rozsah

3

Pokuty

PROČ?

Základní pilíře nového zákona

Aktivum
Identifikovat a řídit aktiva

Riziko
Identifikovat a řídit rizika

Opatření / protiopatření
Zavádět bezpečnostní opatření

A to vše **kontinuálně vyhodnocovat a řídit.**

STEJNÝ PRINCIP NAJDETE I V

ISO/IEC 27001 | DORA | TISAX | CRA (Cyber Resilience Act) | CER (Critical Entities Resilience) | **AI Act**

Nejdřív musíte vědět, co máte

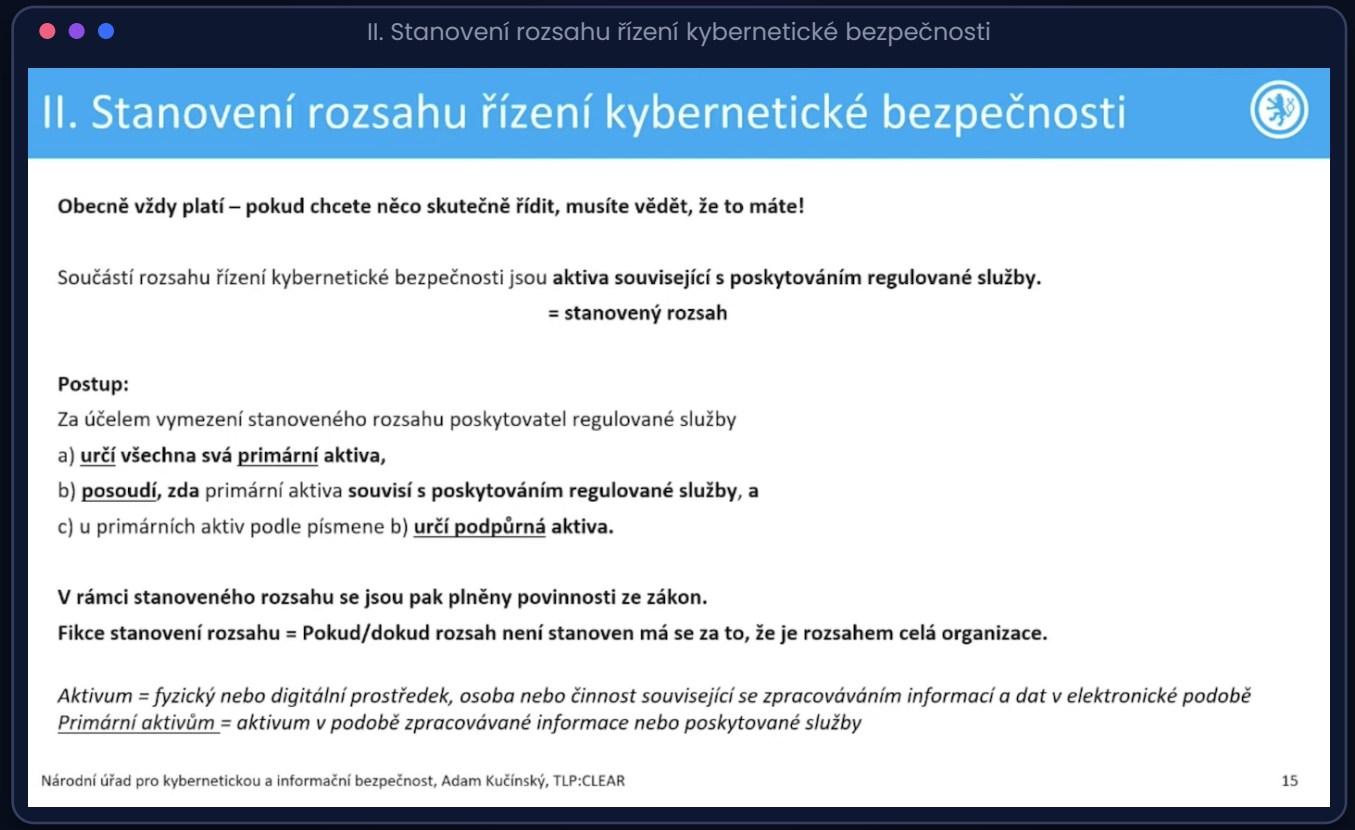

„Pokud chcete něco skutečně řídit, musíte vědět, že to máte."

- **a** Určete všechna svá primární aktiva
- **b** Posuďte, zda souvisí s poskytováním regulované služby
- **c** U nich určete podpůrná aktiva

Není-li rozsah stanoven, **je jím celá organizace.**

Zdroj: NÚKIB, Adam Kučínský, TLP:CLEAR

ČÁST 2 · FLEXIIGUARD

Evidence aktiv a hodnocení rizik

Víme, co máme, jakou hodnotu to má, rizika a opatření.



FLEXIIGUARD · MODULY

Celá agenda v jedné aplikaci



9

oblastí od evidence aktiv přes plán zvládání rizik až po BCP a audity

PODPOROVANÉ RÁMCE

ZoKB | NIS2 | ISO

FLEXIIGUARD · ROZHRANÍ

Rizika, katalogy i metodiky na jednom místě

Rizikovost

Hodnocení rizika, plán zvládání, sledování rizika, oblasti dopadu

Katalogy

Aktiva, zranitelnosti, hrozby, opatření, role, normy, procesy

Metodika

Prohlášení o aplikovatelnosti, kontroly, BCP, RACI, incidenty

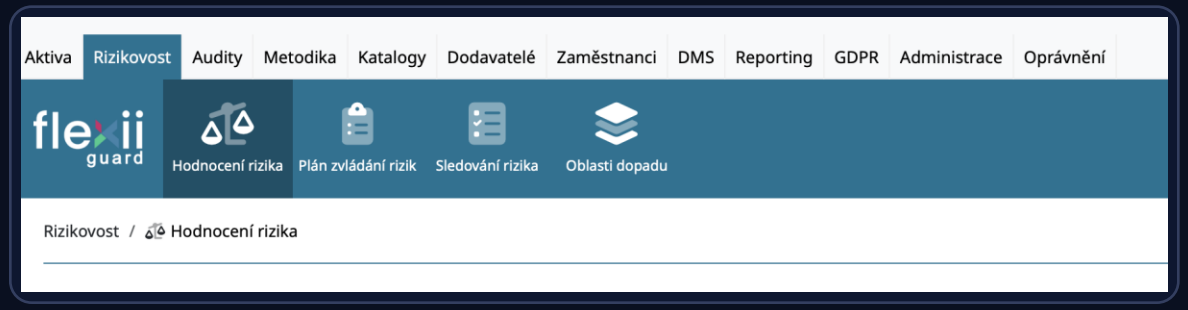

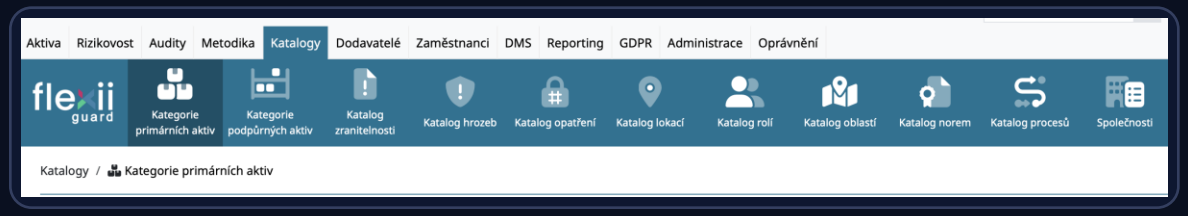

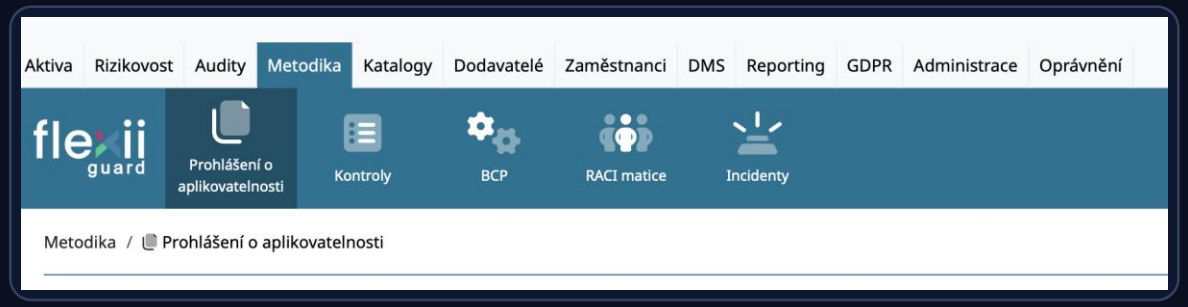

Evidence a správa aktiv

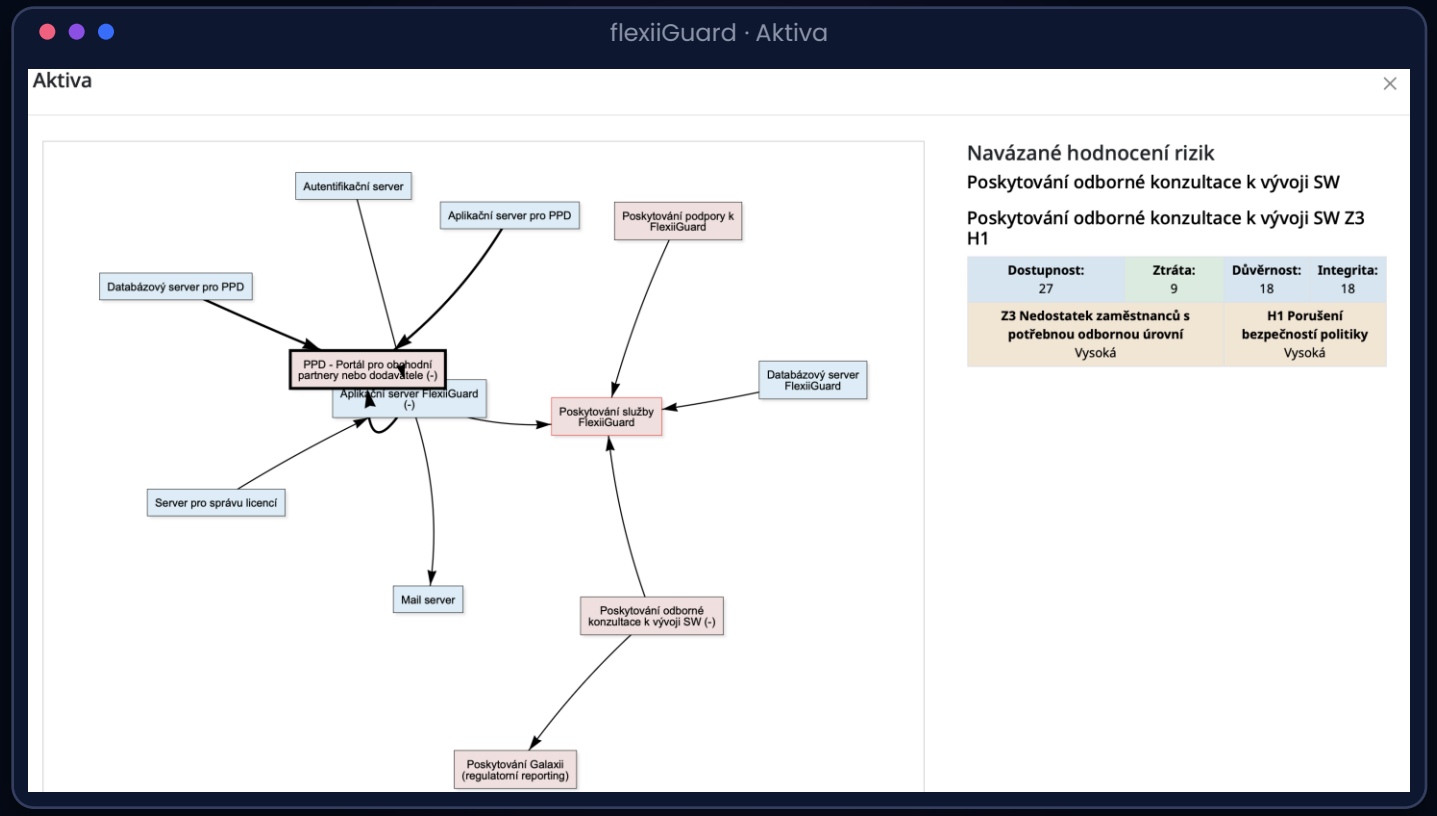

Vazby jako graf

Služby, servery a aplikace a jejich vzájemné závislosti

Navázané hodnocení rizik

Dostupnost, důvěrnost, integrita a ztráta u každého aktiva

Hrozby s úrovní

Například nedostatek odborníků nebo porušení bezpečnostní politiky

Reporting

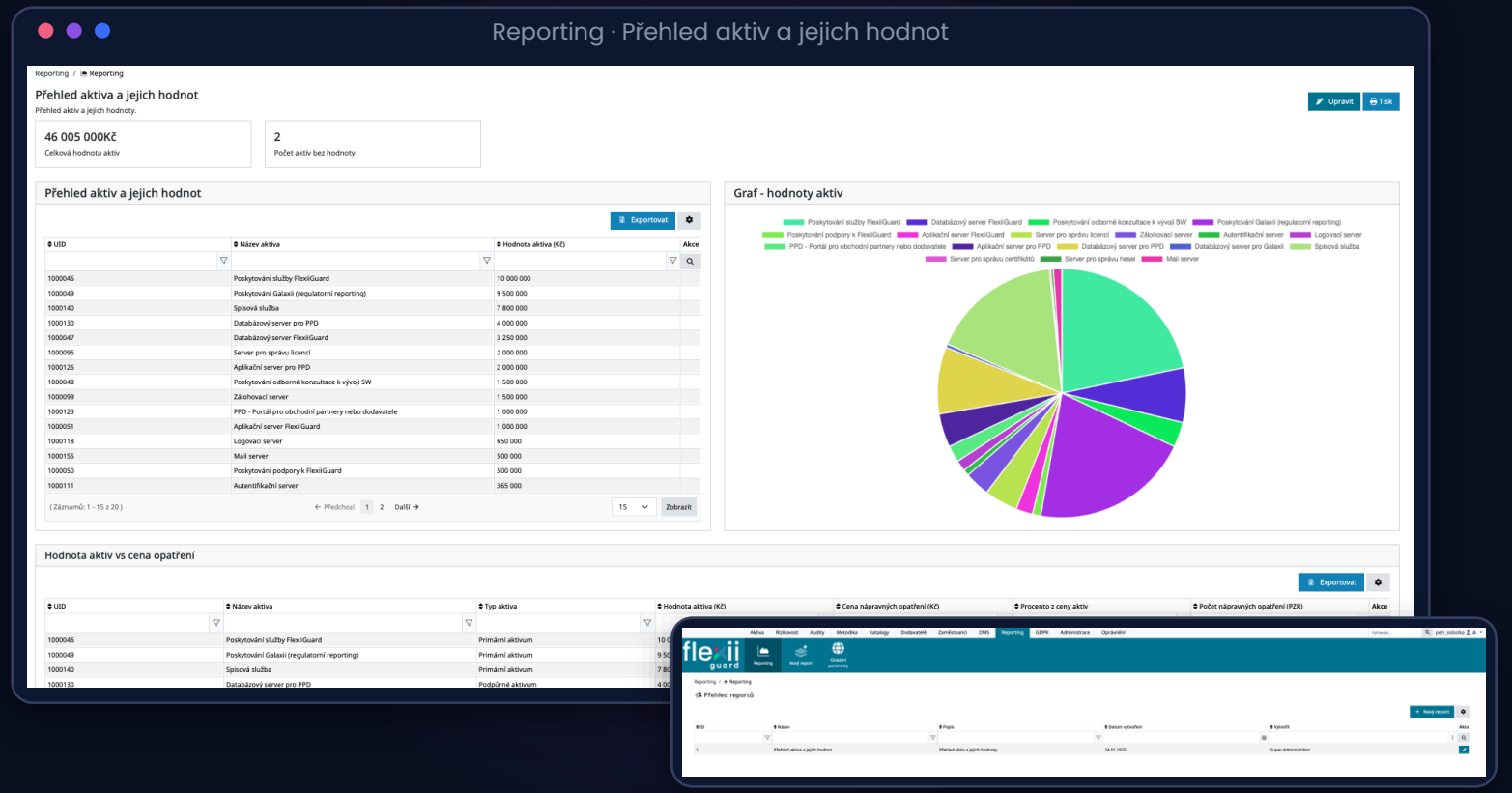

Hodnota aktiv

V korunách, přehledně v tabulce i grafu

Aktiva vs. opatření

Kolik stojí opatření proti hodnotě, kterou chrání

Vlastní reporty

Export a tisk jedním klikem

ČÁST 3 · PŘÍNOSY A UKÁZKA

Co flexiiGuard přinese

03

Hlavní přínosy, ukázka aplikace a pozvánka na živé demo.

Hlavní přínosy

Šablony agend

Jasně definované šablony agend

Plán zvládání rizik

BCM a BCP jsou součástí

Auditní zpráva a SOA

Generují se automaticky

Reporting

Individuální reporty

Vizualizace vztahů

Vazby mezi aktivy na jednom obrázku

Workflow a DMS

Integrované workflow i správa dokumentů

Libovolné metodiky

Podpora libovolných metodik

Chcete to vidět naživo?

Demo u Daniela o přestávce

Ukázka flexiiGuardu a jeho výstupů



DĚKUJEME ZA POZORNOST

Chcete flexiiGuard vidět naživo?

Daniel Fleišer má živé demo na notebooku. Zastavte se za ním o přestávce.

Živé demo

Na notebooku Daniela Fleišera

O přestávce

Stačí přijít, ukážeme vám to na místě

Na vašich otázkách

Aktiva, rizika a reporting pro NIS2

Petr Sobotka · Daniel Fleišer · evosoft

FREEDIVISION